

New Candidates Appearance Guide

General Wear and Appearance Policies and Standards for reporting to the Orientation Brief.

The OMI administration is the final authority in determining whether a candidate's appearance is within the spirit of the OMI policies and standards.

Dress Attire:



White Crew Neck T-Shirt
(no designs or logos) tucked in



Black Sweatpants



Black Athletic Shoes



White Socks

Jewelry: No jewelry of any type will be worn (visible or non-visible). A discrete religious medallion on a chain may be worn under t-shirts such that it is not visible.

Eyewear: Sunglasses or non-prescription eyewear is not authorized. Prescription eyewear is authorized. Contact lenses, if worn, must be a natural eye color and may not have designs or other symbols, logos, inscriptions, etc on them. Eyeglasses should be conservative in design and color.

Facial hair: Males who wear sideburns will keep them neatly trimmed. Sideburns, if worn, will not extend below the lowest part of the exterior ear opening or be flared. **No beards or goatees are permitted.**

Female Hairstyle



Males Hairstyle



Religious Head Coverings: Candidates are authorized to wear religious head coverings including, but not limited to, hijabs (head scarfs), turbans, and yarmulkes. **Head coverings must be plain black in color without adornment.**

Cosmetics: Male candidates are prohibited from wearing cosmetics, to include nail polish. Female candidates authorized to wear cosmetics, provided they are applied conservatively and in good taste and complement their natural complexion. Female candidates will not wear shades of lipstick and nail polish that distinctly contrast with their complexion.

Tattoos/Writing on Body Parts: Candidates may not have permanent tattoos or writing in marker/ink on any visible body parts.

El guía nuevo del aspecto de los candidatos

Los candidatos deben vestirse de la siguiente manera:

La administración de OMI decide si el aspecto de los candidatos sigue los estándares de la academia.



Camiseta blanca (cuello redondo)



Pantalones
de Chadal
Negros



Zapatos atléticos (negros)



Calcetines blancos

Jovas: Ninguna joya de cualquier tipo se usará (visible o no visible). Pueden ponerse un medallón religioso en una cadena con tal que este dentro de la camiseta para que no sea visible.

Anteojos: Se le prohíbe usar anteojos sin prescripción y gafas para el sol. Anteojos con prescripción están autorizados. Pueden ponerse lentes de contacto con tal que sean del color natural de los ojos y que no tengan ningún diseño. Los Anteojos deben de ser sencillos en diseño y color.

Barbas y patillas: No se permite ningún tipo de barba. Las patillas de los varones no deben de ser más largas de la parte más baja del oído.

Peinado femenino



Peinado masculino

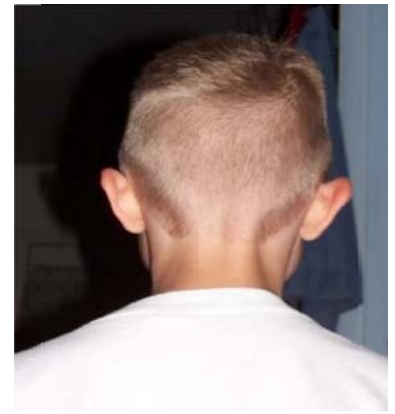

Cubiertas de cabeza religiosas: Los candidatos está autorizados a usar cubiertas de cabeza religiosas incluyendo, pero no limitadas a *hijabs, turbans* y *yarmulkes*. **Cubiertas de la cabeza deben ser de color negro y sin adorno.**

Maquillaje: A los candidatos masculinos se les prohíbe maquillarse o pintarse las uñas. A las candidatas femeninas se les permite maquillarse con la condición que el maquillaje sea aplicado de forma conservadora y que complemente el cutis natural. Las candidatas femeninas no pueden usar lápiz labial o esmalte para las uñas que contrastan con su cutis.

Tatuajes/Escritura en partes del cuerpo: Ningún candidato o candidata puede tener tatuajes permanentes o sea visible. escritura con tinta en ninguna parte del cuerpo que